



SIANNET – CATEGORIZZAZIONE DEL RISCHIO (Decreto 292/2007):

La procedura SIANNET consente ora l'inserimento della classe di rischio attribuita a ciascuno stabilimento assoggettato ai controlli previsti dal Decreto della Giunta della Regione del Veneto N. 292 del 23/05/2007.

Presupposto per l'inserimento del dato è il censimento della struttura.

Dal menù Insedimenti selezionare: Gestione insediamenti.

Gestione Insedimenti – fase1 seleziona insediamento:

- digitare il codice insediamento, cliccare invio o in alternativa il pulsante [lente] 
- selezionare l'azienda oggetto di categorizzazione  pallino giallo
- dal menù  Funzioni selezionare **Categorizz. rischio**

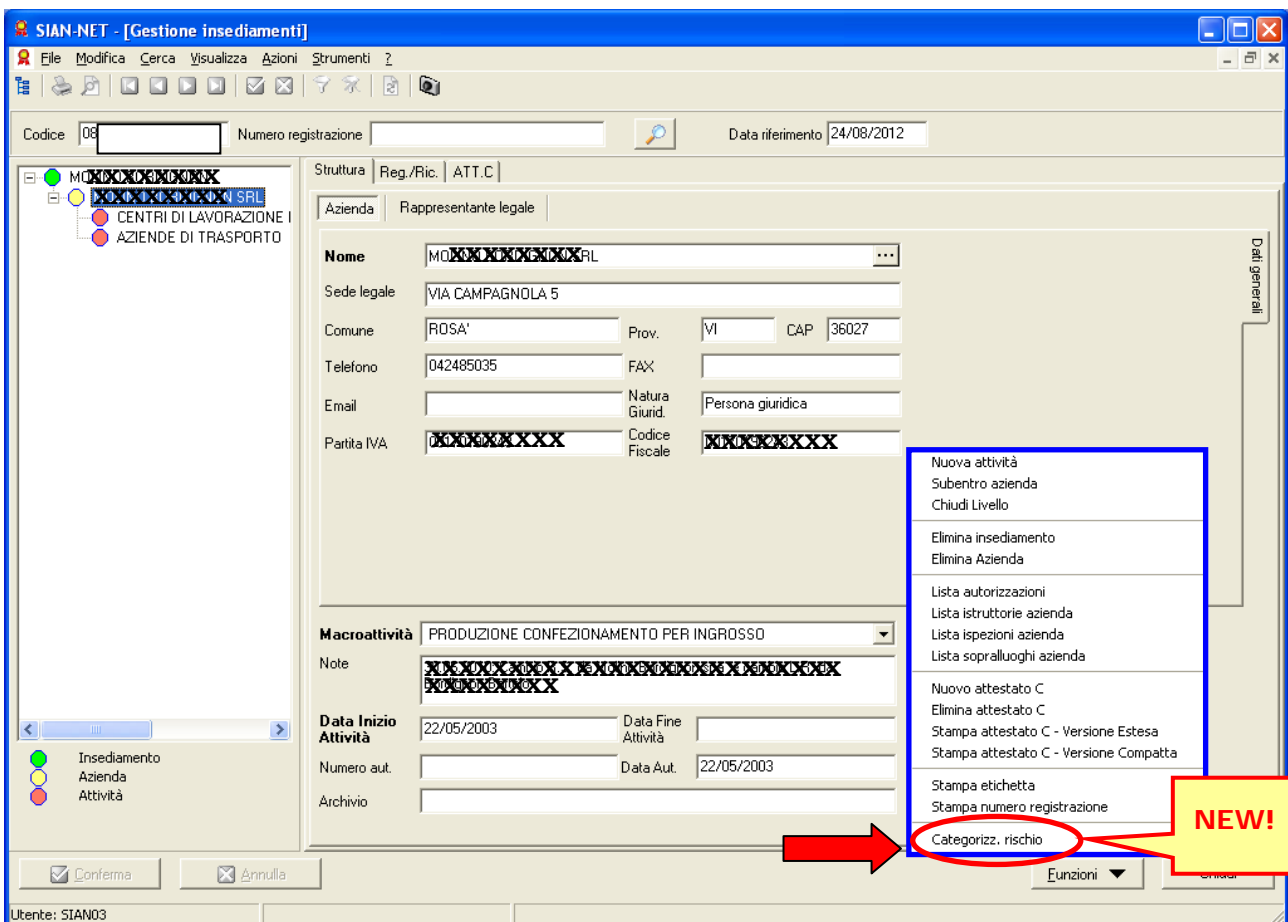

Utente: SIANN03

Gestione Inseidiamenti – fase 2 inserisci categorizzazione:

Le operazioni descritte alla fase 1 consentono l’apertura della maschera d’inserimento dati.

Per ciascuno degli undici criteri previsti sarà possibile attribuire il punteggio assegnato secondo quanto previsto dal Decreto 292/2007 – allegato A:

CAMPO	DESCRIZIONE
Cod. 317	Codice insediamento (dato compilato di default)
Data	Inserire data inizio validità categorizzazione
Operatore	Selezionare l'operatore che ha effettuato la categorizzazione
Classi, criteri, casi e punteggi (vedi Tab.1)	Selezionare per ciascun criterio il punteggio assegnato e confermare con
Score calc.	Alla conferma la procedura restituisce la classe di rischio calcolata
Score utente	La casella consente di indicare un valore di categorizzazione diverso rispetto a quello calcolato (se ritenuto necessario dall'operatore)

attenzione alle modifiche!!!!

<p>CONSENTE LA CANCELLAZIONE DI UNA CATEGORIZZAZIONE INSERITA ERRONEAMENTE</p>	<p>CONSENTE DI INSERIRE UNA NUOVA CATEGORIZZAZIONE "STORICIZZANDO" LA PRECEDENTE</p>	<p>IL TASTO CONFERMA CONSENTE DI SALVARE L'INSERIMENTO O LE MODIFICHE, IL TASTO ANNULLA RIPRISTINA I DATI MODIFICATI</p>	

Visualizzazione categorizzazione in struttura

NEW!

DOPO LA CONFERMA DELLA MASCHERA CATEGORIZZAZIONE L'INFORMAZIONE SARÀ VISIBILE ANCHE DALL'ALBERO

 – cat. 1 – PINCO PALLINO S.R.L. (*utility attualmente in fase implementazione*)

Tab.1: Classi, criteri, casi e punteggi - Di seguito si riporta un estratto dell'Allegato A del Decreto 292/2007.

Classi di valutazione	Criteri		Casi			
Caratteristiche dello stabilimento:	1	Data di costruzione e percorsi	Nuova costruzione : 1	Recente ristrutturazione : 2	Abbastanza recenti: 3	Datata: 4
	2	Condizioni di manutenzione dello stabilimento	Ottime: 1	Buone: 2	Discrete: 3	Appena sufficienti: 4
Entità produttiva:	3	Numero di lavoratori	Piccola: 1	Artigianale: 2	Industria media: 3	Industria grande: 4
	4	Ambito di commercializzazione	Provinciale: 1	Regionale: 2	Nazionale: 3	Scambi/ export: 4
Prodotti:	5	Categoria di alimento	A: 1	B: 2	C: 3	D: 4
	6	Destinazione d'uso	Destinato ad ulteriore trasformazione: 1	Da utilizzare previa cottura: 2	Pronti al consumo: 4	Alimenti per categorie particolari : 8
Igiene delle produzioni:	7	Igiene delle produzioni	Elevata: 0	Buona: 2	Discreta: 4	Appena sufficiente: 8
	8	Competenza degli addetti e formazione	Elevata: 0	Buona: 2	Discreta: 4	Appena sufficiente: 8
Sistema di autocontrollo:	9	Completezza formale del piano di autocontrollo	Completo: 0	Adeguito: 2	Incompleto: 4	Inadeguato: 8
	10	Grado di applicazione del piano di autocontrollo	Applicato e adeguato: 0	Carenze minori: 2	Carenze maggiori: 4	Inadeguato, non applicato: 8
Dati storici:	11	Irregolarità e non conformità pregresse riscontrate	Formali rilevate dall'azienda: 0	Formali rilevate dal controllo ufficiale: 2	Sostanziali rilevate dall'azienda: 4	Sostanziali rilevate dal controllo ufficiale: 8

Lista categ. rischio - Alcune utilities

Sarà successivamente possibile interrogare ed estrarre i dati inseriti dall'apposita funzione presente nella cartella **Elenchi/Liste**:

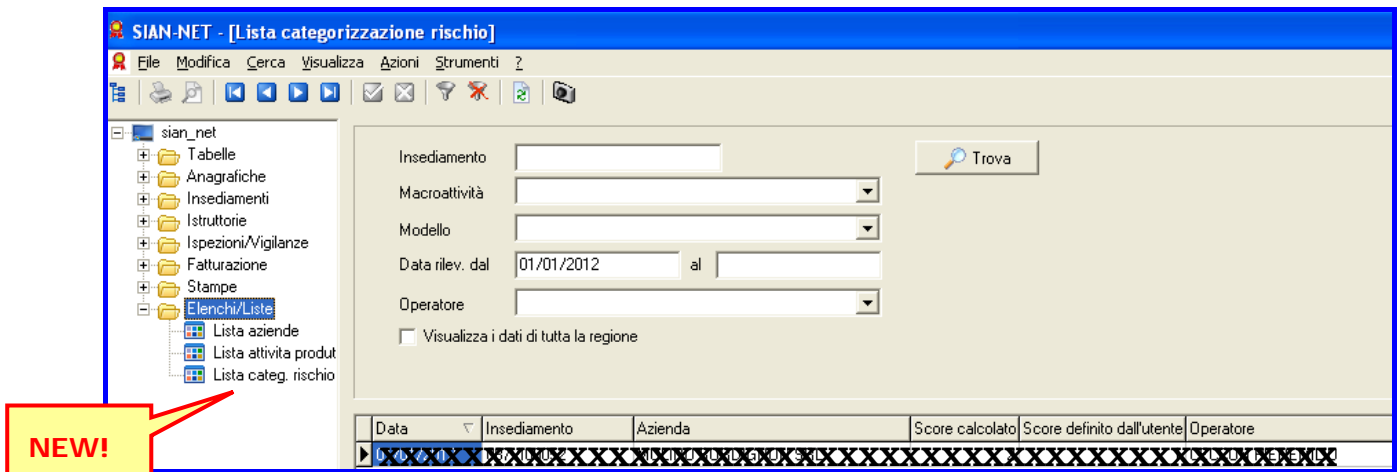

Selezioni di ricerca consentite:

- Insediamento: codice insediamento - se omesso estrae tutti gli stabilimenti dell'Az-Ulss
- Macroattività: consente di delimitare la ricerca in relazione a tale dato
- Modello: funzione non implementata
- Data rilev. dal/al: delimita la ricerca in relazione al periodo indicato
- Operatore: estrae gli stabilimenti associati a tale dato

Per visualizzare i dati

Attivare la funzione tramite il pulsante

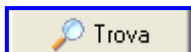

Per esportare i dati

Una volta eseguita la ricerca d'interesse, è possibile esportarne il risultato in un foglio elettronico:

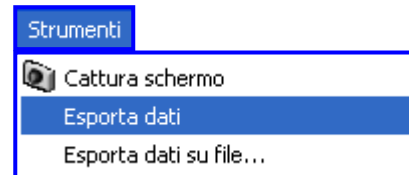

Aprire un foglio elettronico e incollare il risultato della ricerca.