

## **MODULO ISPEZIONI VIGILANZA – CATEGORIZZAZIONE RISCHIO 292/2007:**

La procedura Gestionale Veterinario consente l'inserimento della classe di rischio attribuita a ciascun stabilimento assoggettato ai controlli previsti dal Decreto della Giunta della Regione del Veneto N.292 del 23/05/2007.

Presupposto per l'inserimento del dato è il censimento della struttura.

Dal menù Insedimenti selezionare: Gestione insediamenti.

Gestione Insedimenti – fase1 seleziona insediamento:

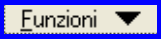
- digitare il codice insediamento, dare invio o in alternativa 
- selezionare l'attività oggetto di categorizzazione
- dal menù  selezionare **Categorizzazione rischio**

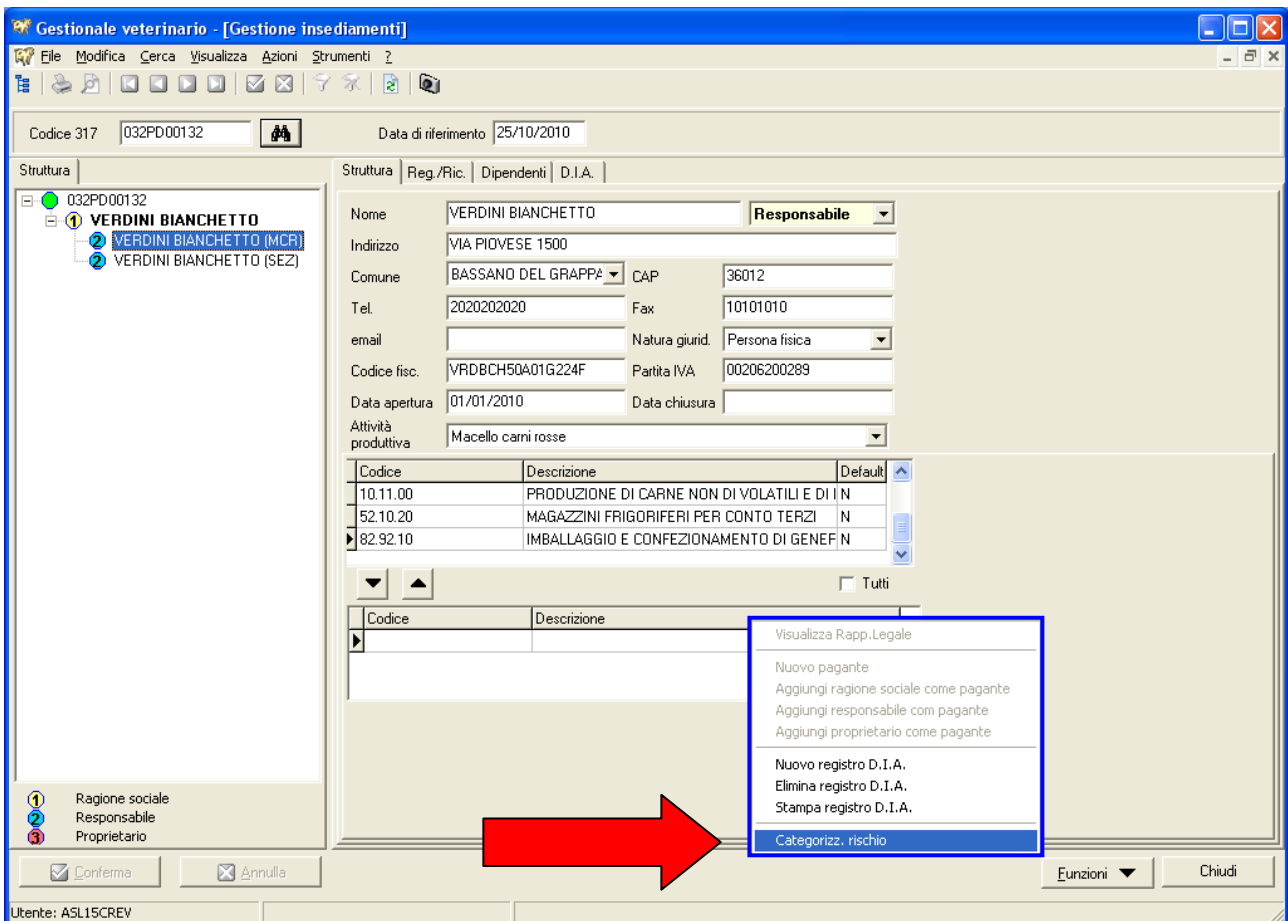

Il software mostra la gestione di una struttura con i seguenti dati:

Codice 317: 032PD00132      Data di riferimento: 25/10/2010

Struttura: 032PD00132

- 1 VERDINI BIANCHETTO
- 2 VERDINI BIANCHETTO (MCR)
- 2 VERDINI BIANCHETTO (SEZ)

Dati della struttura:

Nome: VERDINI BIANCHETTO      Responsabile

Indirizzo: VIA PIOVESE 1500

Comune: BASSANO DEL GRAPPA      CAP: 36012

Tel.: 2020202020      Fax: 10101010

email:      Natura giurid.: Persona fisica

Codice fisc.: VRDBCH50A01G224F      Partita IVA: 00206200289

Data apertura: 01/01/2010      Data chiusura:

Attività produttiva: Macello carni rosse

Codice	Descrizione	Default
10.11.00	PRODUZIONE DI CARNE NON DI VOLATILI E DI IN	
52.10.20	MAGAZZINI FRIGORIFERI PER CONTO TERZI	N
82.92.10	IMBALLAGGIO E CONFEZIONAMENTO DI GENEFN	

Menu contestuale aperto:

- Visualizza Rapp.Legale
- Nuovo pagante
- Aggiungi ragione sociale come pagante
- Aggiungi responsabile com pagante
- Aggiungi proprietario come pagante
- Nuovo registro D.I.A.
- Elimina registro D.I.A.
- Stampa registro D.I.A.
- Categorizz. rischio**

Bottoni: Conferma, Annulla, Funzioni, Chiudi

Utente: ASL15CREV

Gestione Insedimenti – fase 2 inserisci categorizzazione:

Le operazioni descritte alla fase 1 consentono l'apertura della maschera d'inserimento dati

Per ciascuno degli undici criteri previsti sarà possibile attribuire il punteggio assegnato secondo quanto previsto Decreto 292/2007 – allegato B:

CAMPO	DESCRIZIONE
Codice 317	Default
Data:	inserire data inizio validità categorizzazione
Responsabile:	selezionare il Veterinario responsabile
Classi, criteri casi e punteggi	Selezionare per ciascun criterio in punteggio assegnato e confermare con 
<b>Score</b>	Alla conferma la procedura restituisce la classe di rischio

*Classi, criteri casi e punteggi*

Classi di valutazione	Criteri		Casi			
Caratteristiche dello stabilimento:	1	Data di costruzione e percorsi	Nuova costruzione : 1	Recente ristrutturazione : 2	Abbastanza recenti: 3	Datata: 4
	2	Condizioni di manutenzione dello stabilimento	Ottime: 1	Buone: 2	Discrete: 3	Appena sufficienti: 4
Entità produttiva:	3	Numero di lavoratori	Piccola: 1	Artigianale: 2	Industria media: 3	Industria grande: 4
	4	Ambito di commercializzazione	Provinciale: 1	Regionale: 2	Nazionale: 3	Scambi/ export: 4
Prodotti:	5	Categoria di alimento	A: 1	B: 2	C: 3	D: 4
	6	Destinazione d'uso	Destinato ad ulteriore trasformazione: 1	Da utilizzare previa cottura: 2	Pronti al consumo: 4	Alimenti per categorie particolari : 8
Igiene delle produzioni:	7	Igiene delle produzioni	Elevata: 0	Buona: 2	Discreta: 4	Appena sufficiente: 8
	8	Competenza degli addetti e formazione	Elevata: 0	Buona: 2	Discreta: 4	Appena sufficiente: 8
Sistema di autocontrollo:	9	Completezza formale del piano di autocontrollo	Completo: 0	Adeguito: 2	Incompleto: 4	Inadeguato: 8
	10	Grado di applicazione del piano di autocontrollo	Applicato e adeguato: 0	Carenze minori: 2	Carenze maggiori: 4	Inadeguato, non applicato: 8
Dati storici:	11	Irregolarità e non conformità pregresse riscontrate	Formali rilevate dall'azienda: 0	Formali rilevate dal controllo ufficiale: 2	Sostanziali rilevate dall'azienda: 4	Sostanziali rilevate dal controllo ufficiale: 8

## Alcune utilities –Lista cat.rischio

Sarà successivamente possibile interrogare ed estrarre i dati inseriti dall'apposita funzione

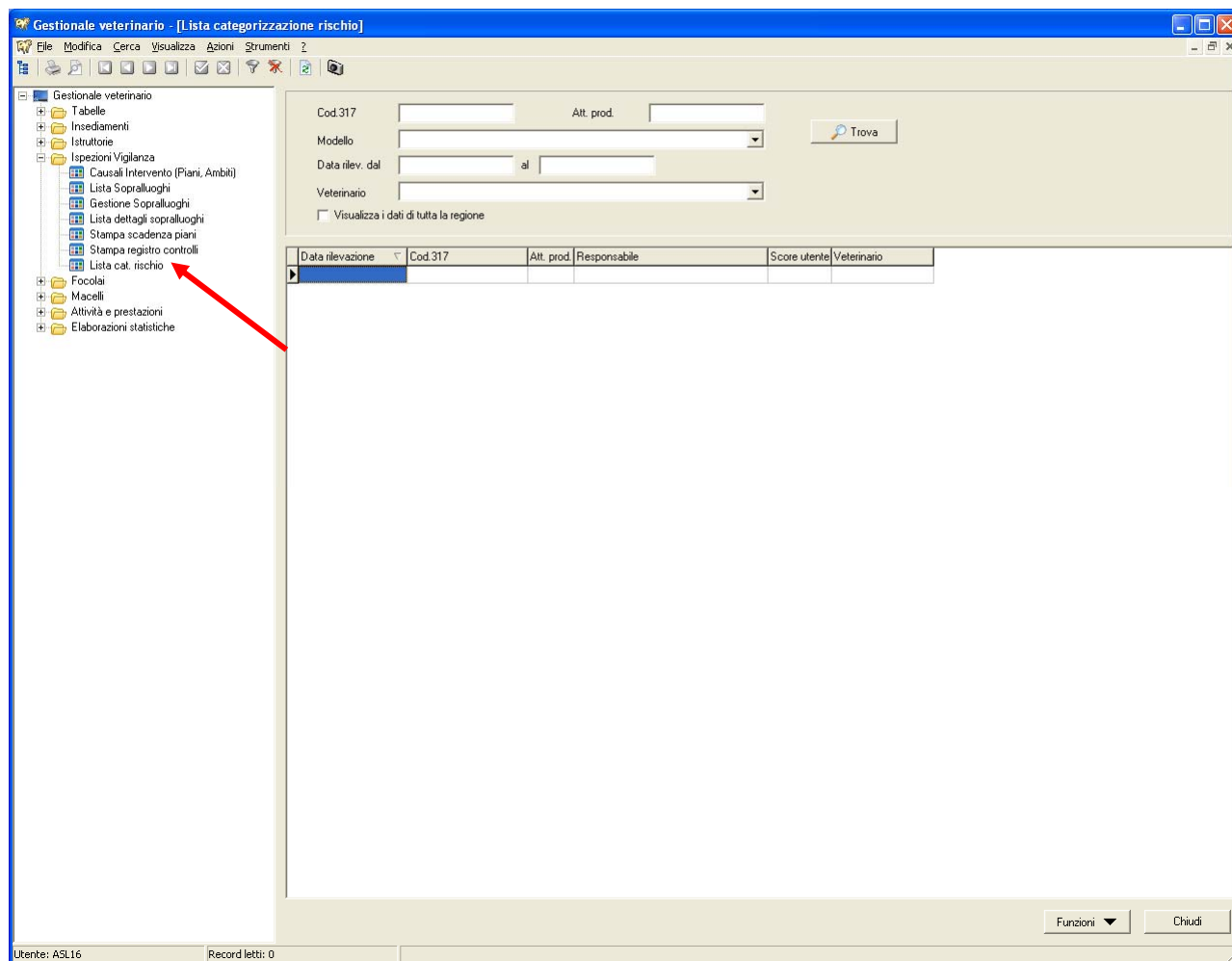

selezioni di ricerca consentite:

- Codice 317: se omesso estrae tutti gli stabilimenti dell'Az-Ulss;
- Att.produttiva: estrae le sole aziende nella quali sia presente l'attività
- Modello: funzione non implementata
- Data rilev. Dal/al: delimita la ricerca in relazione al periodo indicato;
- Veterinario: estrae gli stabilimenti associati a tale dato

### Visualizzare i dati

Attivare la funzione tramite il pulsante

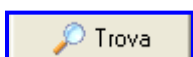

### Esportare i dati

Una volta eseguita la ricerca d'interesse, è possibile esportarne il risultato in un foglio elettronico:

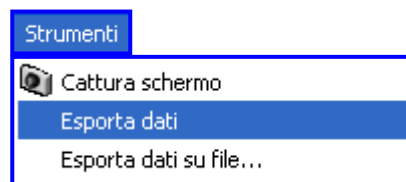

Aprire un foglio elettronico e incollare il risultato della ricerca.