

## Istruzioni compilazione scheda dati MCR

La scheda dati attività produttiva dei Macelli a Carni Rosse e la maschera Reg./Ric. comunicano i dati direttamente alla BDN, quindi l'inserimento, la modifica o la cancellazione del Macello dall'Anagrafe Nazionale dipende dalla loro corretta compilazione.

### Creazione del macello in BDN

L'invio del macello in BDN avviene solo quando sono stati completati correttamente i seguenti passaggi:

1. è stata **creata la struttura anagrafica** (ragione sociale e responsabile)

Nome	LANARI MANUELA		[Ragione Sociale ▼]	
Indirizzo	<input type="text"/>			
Comune	ALBIGNASEGO	CAP	35020	
Tel.	430423423	Fax	<input type="text"/>	
email	<input type="text"/>		Natura giurid. [▼]	
Codice fis.	<input type="text"/>			
Data di apertura	05/05/2009	Data di chiusura	<input type="text"/>	

At the bottom left, a legend indicates: 1 Ragione sociale, 2 Responsabile, 3 Proprietario. The bottom of the window shows a taskbar with the Windows Start button and various application icons. The system tray shows the user 'Utente: ASL01' and the time '14:58'.

2. è stata correttamente **compilata la scheda dati produttivi**

Per la compilazione della scheda è obbligatorio indicare:

- la data d'apertura
- la tipologia di macello: Macello riconosciuto, Macello a capacità limitata o Centro di lavorazione selvaggina selvatica cacciata (quest'ultima tipologia non viene inviata in BDN),
- i campi "annesso deposito frigorifero" e "annesso laboratorio di riconfezionamento/reimballaggio".

Non è possibile compilare contemporaneamente sia Macello riconosciuto che Macello a capacità limitata, ma è permesso che il centro di lavorazione selvaggina selvatica cacciata sia abbinato ad una delle altre due tipologie.

La compilazione delle informazioni richieste in tutti gli altri campi è facoltativa.

3. sono stati **attivati i gruppi specie** nel dettaglio della scheda dati produttivi

E' obbligatorio attivare uno o più gruppi specie per i quali il macello è riconosciuto/autorizzato compilando, nelle righe di dettaglio, la data inizio validità per le specie: Bovini, Bufalini, Equini, Ovini – Caprini, Suidi.

Specie	Data inizio validità	Data fine validità	Chiave BDN	Errore BDN
BOVINI - BUFALINI	01/03/2009		5367	
OVINI - CAPRINI	01/03/2009		5368	
SUIDI	01/03/2009		5369	

A red box highlights this table, and another red box contains the text: "La compilazione di questi campi è obbligatoria".

4. è stata correttamente compilata la **maschera Reg./Ric** contenente le informazioni relative all'Approval number (numero di riconoscimento).

- Dati generali: Ragione Sociale e Approval number (numero di riconoscimento)
- Dati di dettaglio: attività: attività produttive collegate all'Approval number (numero di riconoscimento)

Il codice indicato in Reg./Ric è il numero univoco per l'identificazione del Macello in BDN (non viene utilizzato il codice 317).

**Dati generali:  
Ragione Sociale e  
Approval number (numero di riconoscimento)**

Azienda	Numero	Data inizio	Data fine
BORTOLOTTI LAURA	ABCD1	07/01/2009	

**Dati di dettaglio attività:  
attività produttive collegate all'Approval  
number (numero di riconoscimento)**

Att. Prod.	Data inizio	Data fine
MCR	07/01/2009	

Tipologia: Ric. a sensi Reg. CE 853/04  
Ragione Sociale: BORTOLOTTI LAURA  
Numero: ABCD1  
Data Emisione: 06/01/2009  
Data Inizio: 07/01/2009  
Data Fine:  
Tipo chiusura:  
Riferimento:  
Note:  
Attività Produttiva: Macello carne rosse  
Data Inizio: 07/01/2009  
Data Fine:  
Tipo chiusura:  
Tutte

## Istruzioni compilazione maschera Reg./Ric.

L'Approval number (numero di riconoscimento), che, nel caso dei Macelli Carni Rosse, viene inviato alla BDN direttamente dalla maschera Reg./Ric. è il numero univoco per l'identificazione del Macello (in BDN non viene utilizzato il codice 317 per i Macelli Carni Rosse).

Per l'inserimento dei dati è necessario eseguire correttamente le seguenti operazioni:

1. creare **la struttura anagrafica** (ragione sociale e responsabile) a cui deve essere collegato all'Approval number (numero di riconoscimento)
2. compilare **la scheda dati produttivi**
3. nel caso degli MCR attivare **i gruppi specie** nel dettaglio della scheda dati produttivi
4. compilare la **maschera Reg./Ric**

Per la compilazione della maschera Reg./Ric., indicare:

### Dati generali

1

**Tipologia:** nel caso di un macello deve sempre essere selezionato "Ric. ai sensi Reg. CE 853/04" anche se si tratta di macello a capacità limitata, senza numero di riconoscimento comunitario ma con autorizzazione del Sindaco

**Ragione Sociale:** viene proposta dal menù a tendina la scelta tra le Ragioni Sociali aperte alla data di riferimento, scegliere quella a cui deve essere collegato l'Approval number (numero di riconoscimento)

2

**Numero:** deve essere compilato con l'Approval number (numero di riconoscimento), in mancanza deve essere utilizzato il numero di autorizzazione del macello in deroga.

Il numero è composto da un codice alfa numerico che deve essere scritto senza l'indicazione CE e/o IT e senza spazi tra una cifra e l'altra (per es. H543J oppure 1992M)

**Data emissione:** deve contenere la data in cui l'Approval number (numero di riconoscimento) viene generato sul programma Sintesi

**Data inizio:** è la data di inizio della Ragione Sociale rispetto a quel determinato Approval number (numero di riconoscimento)

**Data fine:** è la data di chiusura del numero rispetto alla Ragione sociale ad esso collegata, per cambio Ragione Sociale o provvedimento di revoca/sospensione

**Tipo chiusura:** deve essere compilato in abbinamento alla compilazione della data fine e indica se si tratta di una chiusura temporanea (sospensione) o definitiva (revoca).

### Dati di dettaglio attività

3

**Attività produttiva:** selezionare le attività produttive alle quali deve essere associato l'Approval number (numero di riconoscimento)

**Data inizio:** si riferisce alla data d'inizio delle attività produttive collegate all'Approval number (numero di riconoscimento) selezionato.

Il programma propone di default la stessa di inizio del bollo, ma può essere modificata.

**Data fine:** è la data di chiusura delle attività produttive legate al numero selezionato

**Tipo chiusura:** deve essere compilato in abbinamento alla compilazione della data fine e indica se si tratta di una chiusura temporanea (sospensione) o definitiva (revoca).

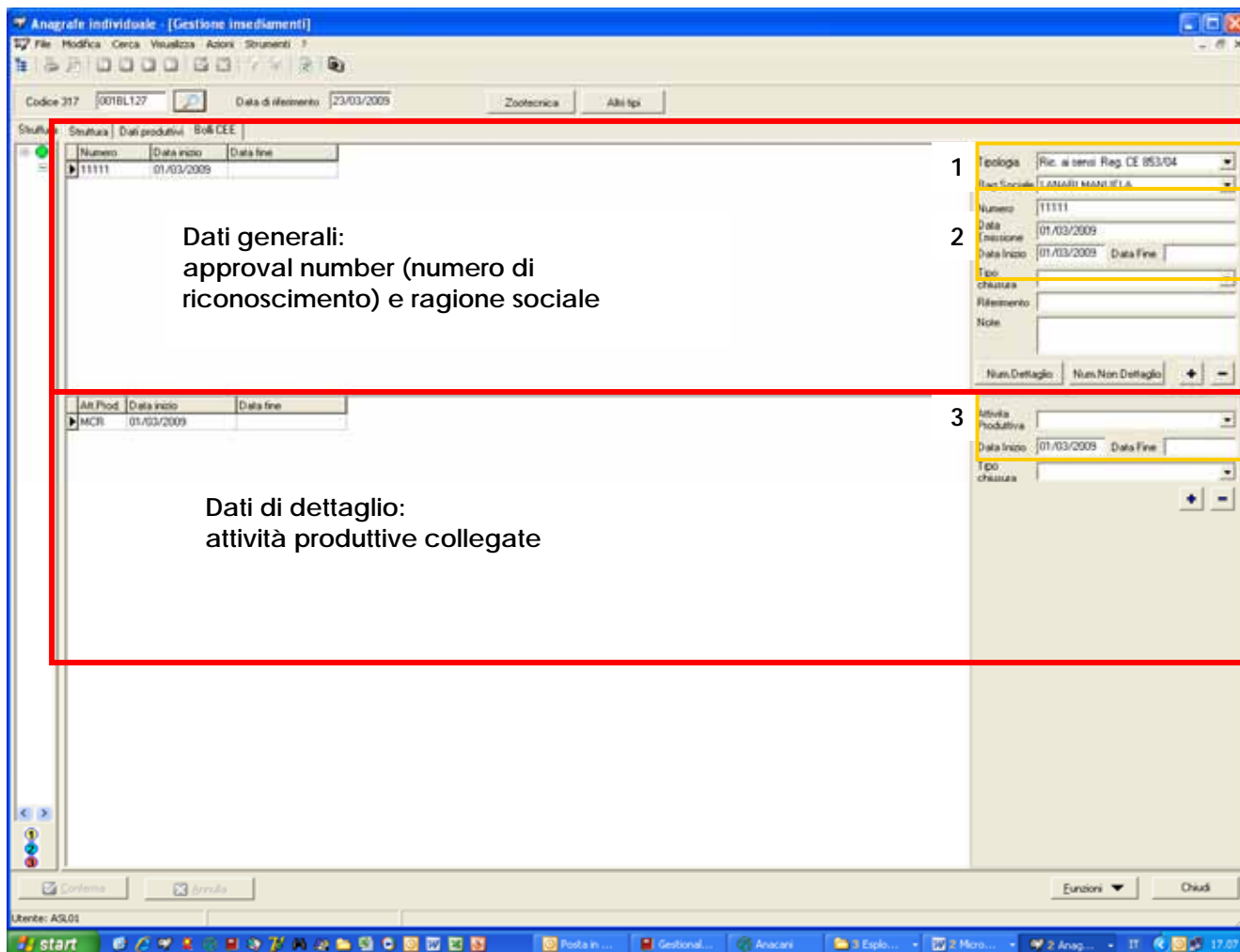

Le date inizio della maschera Reg./Ric. e della scheda attività produttiva devono essere tra loro coerenti, in particolare

- La data d'inizio dell'attività produttiva alla quale viene collegato l'Approval number (numero di riconoscimento) e la data d'apertura della relativa scheda attività produttiva devono essere uguali.
- La data di validità dei gruppi specie nei MCR attivati in prima istanza nella scheda raccolta dati produttivi deve essere maggiore o uguale alla data d'apertura della scheda
- La data di emissione bollo non deve essere modificata se una Ragione Sociale subentra ad un'altra

## Chiusura del macello in BDN

Per la chiusura del Macello in BDN è necessario effettuare, nell'ordine, i seguenti passaggi:

1. nella scheda dati attività produttiva
  - a - chiusura delle specie attivate inserendo la data fine validità
  - b - chiusura della scheda dati attività produttiva inserendo la data chiusura

- Stato:** 0018L555
- Stato:** BORTOLOTTI LAURA (TA), BORTOLOTTI LAURA (MDR)
- Struttura - Dati produttivi:** Data apertura: 02/02/2009, Data chiusura: 03/03/2009
- Reg./Ric.:** N° allevatori, Capacità (ingressi/ritiri)

The main data entry area contains numerous fields for different types of animals and products, such as 'Annesso tunnel di congelamento', 'Capacità celle congelazione(m²)', 'Vacche da stema cpot/gg', etc. At the bottom, there is a table with the following columns: Specie, Data inizio validità, Data fine validità, Chiave BDN, and Errore BDN.

Specie	Data inizio validità	Data fine validità	Chiave BDN	Errore BDN
BOVINI - BUFALINI	02/02/2009	03/03/2009	9503	
EQUINI	02/02/2009	03/03/2009	9504	
OVINI - CAPRINI	02/02/2009	03/03/2009	9505	
SLIDI	02/02/2009	03/03/2009	9506	

Two red boxes highlight specific fields: 'a' points to the 'Data fine validità' column in the table, and 'b' points to the 'Data chiusura' field in the main form.

2. nella maschera Reg./ric.  
chiusura dell'attività produttiva legata all'Approval number (numero di riconoscimento)  
inserendo la data fine nella parte contenente i dati di dettaglio nella maschera Reg./Ric e  
indicare se si tratta di REVOCA o SOSPENSIONE nel campo "Tipo chiusura".

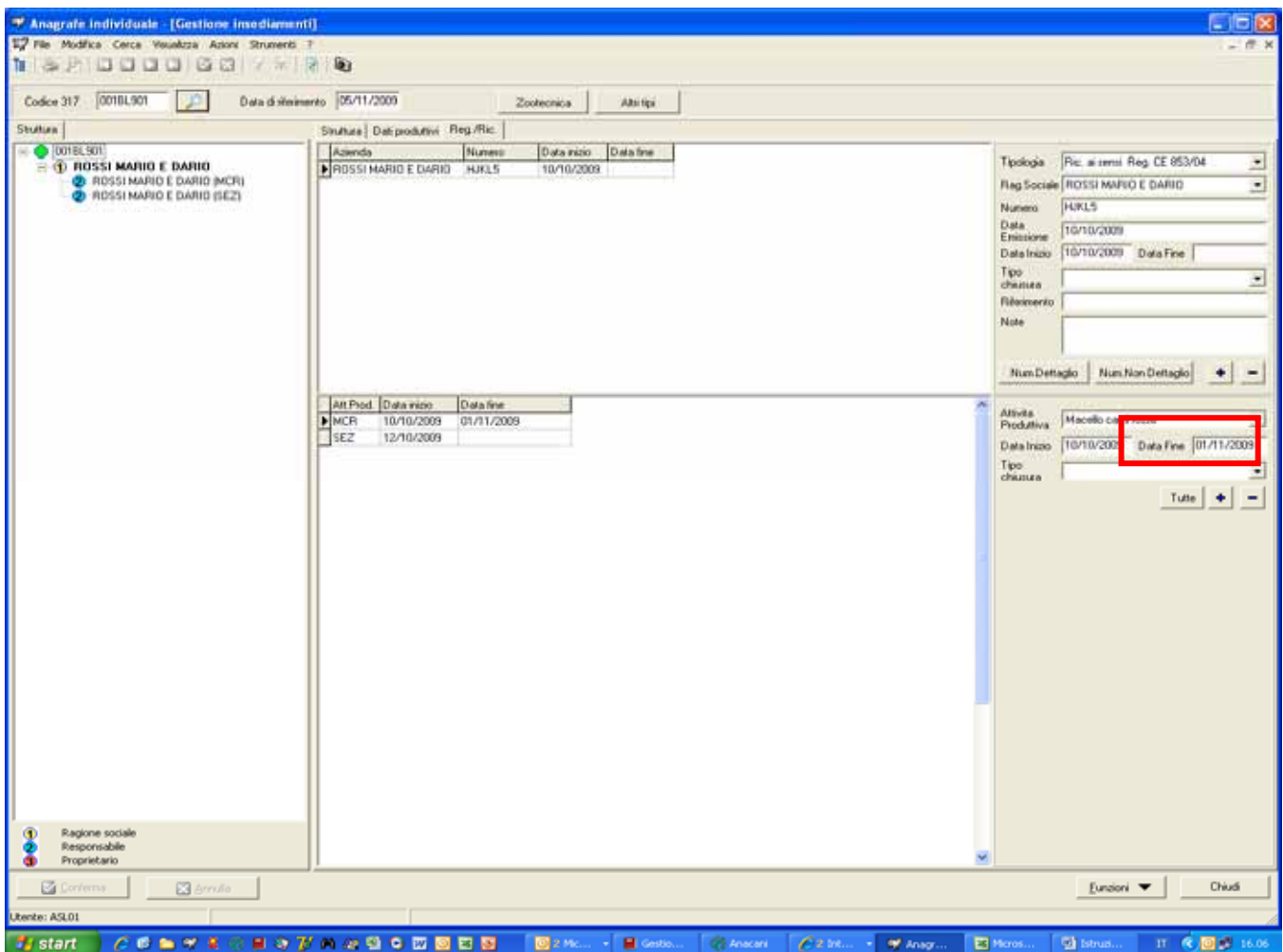

N.B. In questo modo viene chiuso solo il macello, non l'Approval number (numero di riconoscimento) né le altre attività ad esso collegate.

## Chiusura dell'Approval number (numero di riconoscimento)

Per la revoca dell'Approval number (numero di riconoscimento) è necessario effettuare, nell'ordine, i seguenti passaggi:

1. nella scheda dati attività produttiva
  - a - chiusura delle specie attivate inserendo la data fine validità
  - b - chiusura della scheda dati attività produttiva inserendo la data chiusura
2. nella maschera Reg./ric.
  - a - chiusura della Ragione sociale legata all'Approval number (numero di riconoscimento) inserendo la data fine nella parte contenente i dati generali della maschera Reg./Ric e indicare se si tratta di REVOCA o SOSPENSIONE nel campo "Tipo chiusura".
  - b - chiusura di tutte le attività produttive legate all'Approval number (numero di riconoscimento) da revocare/sospendere inserendo la data fine in tutte le attività collegate nei dati di dettaglio della maschera Reg./Ric. e indicare se si tratta di REVOCA o SOSPENSIONE nel campo "Tipo chiusura".

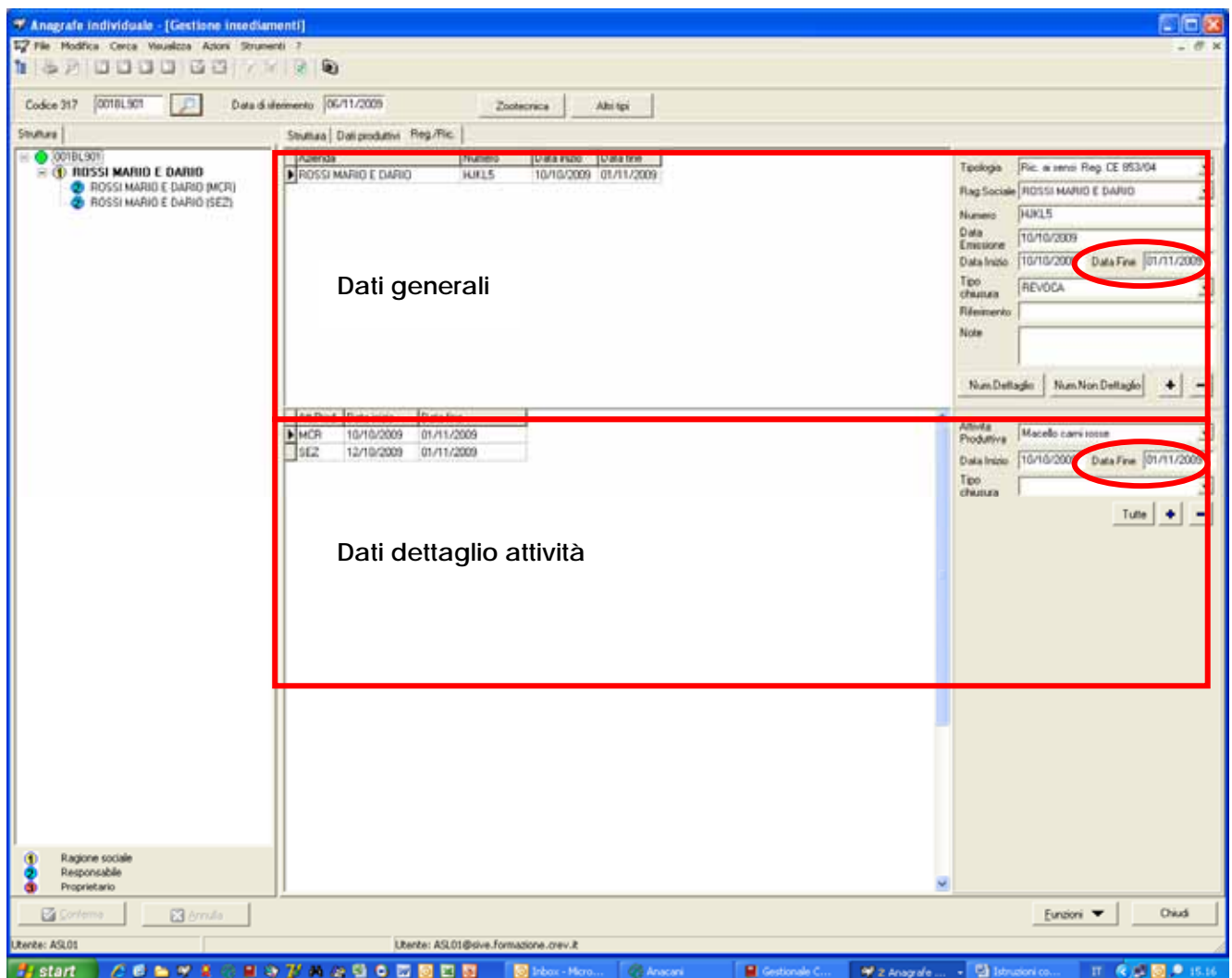

N.B. La revoca del bollo in automatico chiude, con la stessa data, anche la scheda dati attività produttiva dell'MCR dando per scontato che l'eventuale apertura di un nuovo bollo comporti delle modifiche nell'assetto dello stabilimento (per es. passaggio da Macello a capacità limitata a Macello riconosciuto) e quindi rende necessaria una nuova compilazione della scheda dati produttivi.

**Eventuali modifiche in SIVE sono immediatamente applicate in BDN e, se fatte senza il necessario coordinamento con il macello, possono bloccare l'invio periodico dei dati di macellazione da parte dello stabilimento. I dati salienti utilizzati dal macello nella trasmissione dati di macellazione sono il codice fiscale della ragione sociale e il numero di riconoscimento/codice macello a capacità limitata**

## Cambio Ragione Sociale - subentro nello stesso Approval number (numero di riconoscimento)

Per il subentro nell'Approval number (numero di riconoscimento) è necessario effettuare, nell'ordine, i seguenti passaggi:

1. nella scheda dati attività produttiva dei Macelli Carni Rosse
  - a - chiusura delle specie attivate inserendo la data fine validità
  - b - chiusura della scheda dati attività produttiva inserendo la data chiusura
2. nella maschera Reg./ric.
  - a - chiusura della Ragione sociale legata all'Approval number (numero di riconoscimento) inserendo la data fine nella parte contenente i dati generali della maschera Reg./Ric senza indicare il "Tipo chiusura".
  - b - chiusura di tutte le attività produttive legate all'Approval number (numero di riconoscimento) inserendo la data fine in tutte le attività nei dati di dettaglio della maschera Reg./Ric.
3. chiusura della struttura anagrafica (Responsabile e Ragione Sociale)
4. inserimento nuova struttura anagrafica (Responsabile e Ragione Sociale)
5. inserimento nuova scheda dati attività produttiva
6. attivazione gruppi specie
7. compilazione maschera Reg./Ric. con lo stesso Approval number (numero di riconoscimento) e la stessa data di emissione cambiando i dati del dettaglio attività

